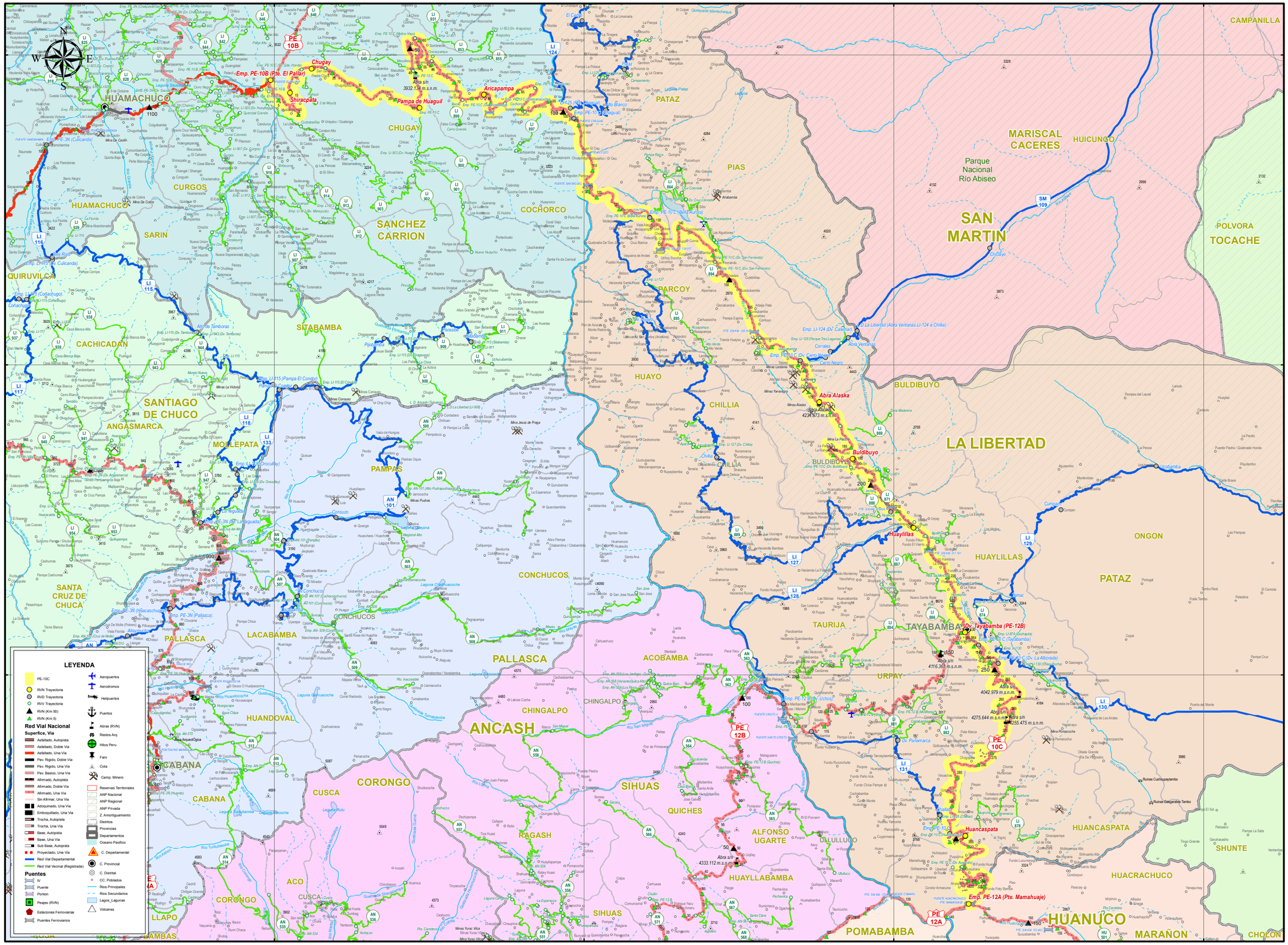

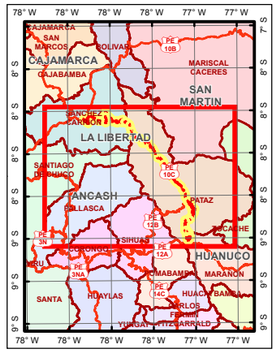


# PE 10C

**LONGITUD ESTIMADA: 338.028 Km**

### Superfice de Rodadura

| Tipo | Km | % |
|---|---|---|
| Asfaltado | 1.197 | 0.35 |
| Afirmado | 336.831 | 99.65 |
| Sin Afirmar | 0.000 | 0.00 |
| Trocha | 0.000 | 0.00 |
| Pav. Basico | 0.000 | 0.00 |
| Otros | 0.000 | 0.00 |
| | 338.028 | 100.00 |
| Proyectado | 0.000 | 0.00 |

### Longitud por Departamento

| Dpto. | Tipo Sup. | Km | % |
|---|---|---|---|
| La Libertad | Existente | 338.028 | 100.00 |

MINISTERIO DE TRANSPORTES Y COMUNICACIONES
Dirección General de Caminos y Ferrocarriles
Dirección de Caminos
E.T. Mapas Viales
LIMA - PERU
2017
1:350,000

PERÚ Ministerio de Transportes y Comunicaciones | Viceministerio de Transportes

**HOJA VIAL**

SISTEMA NACIONAL DE CARRETERAS | SINAC | CLASIFICADOR DE RUTAS (D.S. N° 011-2016-MTC)

## Emp. PE-10 B (Pte. El Pallar) - Shiracpata - Chugay - Pampa de Huaguil - Aricapampa - Abra Alaska - Buldibuyo - Huaylillas - Tayabamba (PE-12 B) - Huancaspata - Emp. PE-12 A (Pte. Mamahuaje)

DGCF Dirección General de Caminos y Ferrocarriles
Dirección General de Caminos y Ferrocarriles
Dirección de Caminos
K.W.G.N.

INVENTARIO VIAL | ESC. 1:350,000 A3 | WGS 1984 UTM Zone 18S

Fuente: DGCF, PVN, PVD, GTT, OGPP IGN, INEI, SERNANP, MINEDU | MAYO DE 2017 | Ok